KIZILMASKE

Sayı:89 HAFTALIK GENÇLİK MECMUASI 200 Kuruş

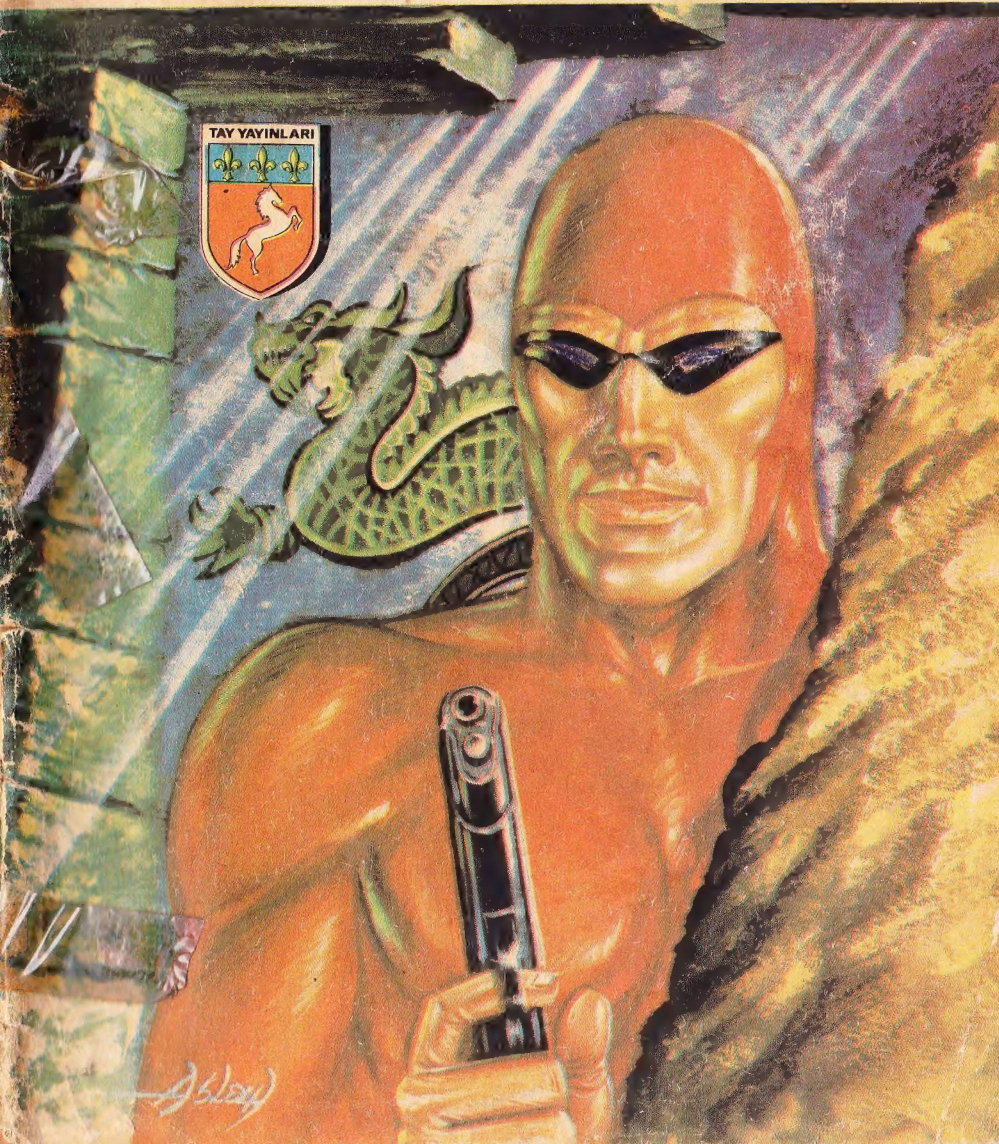

HAYVAN DEYİP...

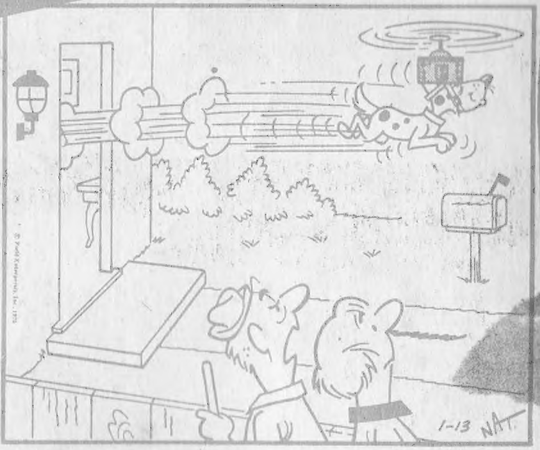

— ÖNCE ARABALARI KOVALIYORDU, SONRA TREN - LERİ, ŞİMDİ DE HELİKOPTERLERE TAKTI KAFASINI

— SİZİN ÖZEL YÜZME HAVUZUNUZ BU MU ?..

... GEÇMEYİN...

TAY YAYINLARI

KIZILMASKE - Haftalık Mecmua. Sahibi ve Sorumlu Yönetmeni: Sezen Yalçıner
Redaksiyon Şefi: Ay Barka, Kaligrafi ve sayfa düzeni: Ferdi Sayışman
İdare yeri: Türbe, Klodfarer Caddesi No.16 İSTANBUL Tel: 22 45 32
Türkiyede neşir hakkı TAY YAYINLARI'na aittir. Neşir Tarihi: 21/4/1975

© Copyright Opera Mundi - K.F.S.

JOE SOYUYOR BİZİ !.
!
DÜNDEN BERİ FİYATLARI İKİ MİS_LİNE ÇIKARDI..
TAVUĞU-MA KARŞILIK YARIM TORBA TOHUM VER-Dİ..
OYSA DÜN BİR TORBA VERMİŞTİ !.
BÜTÜN BUNLAR NE DEMEK JOE?
BENİM KABAHATİM YOK.. DÜN AYLIK ALIŞVE-RİŞİMİ YAP-MAK ÜZERE PE-TERS'İN MAĞA-ZASINA GİT-TİM..
" BANA SİLÂH ÇEKTİLER..
FAKAT.. HER ŞEY İKİ MİSLİ OLMUŞ !.
YA HESABI ÖDE..YA DA DEFOL !.

İŞTE PETERS'DEN ALDIĞIM FATU-RALAR ..ŞU GEÇEN AYIN, BU DA BU AYINKİ ..OYSA SİPARİŞLER AYNI ..
MM ..İKİ MİSLİ OLMUŞ ..
YILLARDIR PETERS'LE İŞ YAPARIM ..DÜRÜST BİR ADAMDIR .. O SİLÂHLI ADAMLARI İSE TANIMIYORUM ..
ÖĞRENİ-RİZ ..
SEN ORMAN HALKINA MALLARI ESKİ FİYATTAN VER ..
FAKAT .. BUNU YAPAR-SAM İFLÂS EDERİM! ..
MERAK ETME, BEN HALLEDERİM .. BU ORMANDA GANGS-TER YAŞATMA-YIZ BİZ!.

ŞEHİRDEKİ KÖTÜ ADAM-LAR JOE'YU KANDIRMIŞLAR.. O SUÇSUZ.. BEN KENTE İNİP O KÖTÜ ADAMLAR-LA KONUŞACAĞIM.. JOE DA SİZE MALLA-RINI ESKİ FİYATTAN VERECEK..
JOE'S
AL BAKALIM EVLÂT.. İŞTE İKİNCİ KUMAŞIN..
UH..HER SANİYE PARA KAYBE-DİYORUM..
FANTOM KENTE İNİYOR..SONUNUZ GELDİ, KÖTÜ ADAMLAR!.

ORMANDA "KIZILMASKE KİMİ ZAMAN KENTE İNER.."
..VE ORADA HERHANGİ BİRİ GİBİ DOLAŞIR" DERLER..
NİTEKİM YİNE ÖYLE OLUYOR-DU..
BİR MÜŞTERİ DAHA!.
ONU DA YOLLARIZ!.

EVET.. PETERS BENİM..
BEN TÜCCAR JOE'NUN ARKA-DAŞIYIM..

FİYATINI İKİ MİSLİNE ÇIKARTTIĞIN MALLAR İÇİN GELDİM!.
SANA NE BUNDAN..?

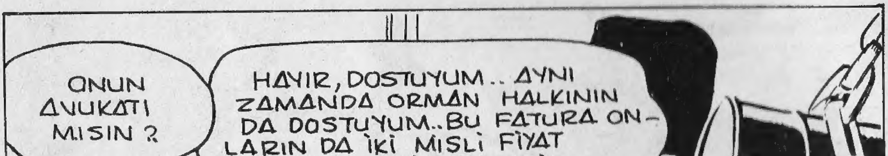
ONUN AVUKATI MISIN ?
HAYIR, DOSTUYUM.. AYNI ZAMANDA ORMAN HALKININ DA DOSTUYUM.. BU FATURA ON-LARIN DA İKİ MİSLİ FİYAT ÖDEMESİ DEMEKTİR..

JOE MEMNUN DEĞİLSE BAŞKA YE-RE GİTSİN!..
BURADA BAŞKA TOP-TANCI YOK..BUNU SEN DE BİLİYOR-SUN..
BU İŞE NİYE BURNUNU SOKUYORSUN AHBAP..?
?
JOE'NUN ORTAĞI MISIN ?
HAYIR..DİNLEDİĞİNİZE GÖRE DUYMUŞSUNUZDUR.. SADECE ARKADAŞI-YIM!..
HEMEN DEFOL BURADAN YOKSA LEŞİNİ SERERİM!..

AMA FİYATLARIN İKİ MİSLİNE ÇIKMASININ ACISINI ORMAN HALKI ÇEKECEK..
ÇOK ÜZÜLÜYORSAN MEYHANEYE GİT..
DERDİNİ ORADA UNUTURSUN!
FİYATLARIN BİR GECEDE NEDEN İKİ MİSLİNE ÇIKTIĞINI ÖĞRENMEDEN HİÇ BİR YERE GİTMEM..
BAK AHBAP.. KAFAMIZI KIZDIRMA..
SAKİN OL ŞEYTAN!
BU "BAYLAR" SENİN ORTAĞIN MI PETERS?
UH!
KES SESİNİ BE.. YAYLAN BAKALIM..

HAYDİ, ÇEK ARABANI!
YOKSA CENAZEN GİDER BURADAN!.
ANSIZIN BİR ŞİMŞEK ÇAKTI..
AH!
ORMANDA: "KIZILMASKE HERKESLE ANLAYACA-ĞI DİLDEN KONUŞUR" DERLER..

UH-!
VAY CANINA! İNANILIR GİBİ DEĞİL.. AMA İYİ ETMEDİNİZ BAYIM.. BUNLAR TEHLİKELİ ADAMLAR!..
ŞİMDİLİK BİR ŞEY YAPAMAZLAR.. BURAYA FATURA KONUSUNU SORMAYA GELDİM. GEL DE KONUŞALIM!.

ADLARINI BİLMİYORUM.. YARASALAR DEDİĞİMİZ ÇETENİN ADAMLARI..ŞEY.. ÖLDÜLER Mİ?.
HAYIR.. DİNLENİYORLAR..
SİZE HER ŞEYİ ANLATACAĞIM.. BU İKİ SERSERİ BİR AY ÖNCE DÜKKÂNIMA GELDİLER..
DÜKKÂNIN HER AN YANABİLİR AHBAP..
YETERİNCE TEDBİR ALDIM..ÜSTELİK SİGORTA DA YAPTIRDIM..
?
ASIL SİGORTAYI BİZ YAPIYORUZ.. TABİİ ÜCRET KARŞILIĞINDA..

" YARASALAR RIHTIMDAKİ BÜTÜN DÜKKÂNLARA UĞRAMIŞLAR.."
YANGINA KARŞI KORUNMANIZ GEREK BAY JACK..
SAĞOLUN İHTİYACIM YOK..
" JACK BENİM ESKİ ARKADAŞIMDIR.. "
NİYETLERİ NEDİR ACABA ?
KİMBİLİR PETERS.. BAŞIMDAN SAVDIM ONLARI..
'S CAFE
" AMA O GECE, JACK'IN DÜKKÂNINDA.."
JACK ! ONLAR MI YAPTILAR BUNU ?
DELİL YOK.. MAHVOLDUM !.

İŞTE JACK'IN DÜKKÂNINDAN GERİYE KALANLAR..
YARASALARIN İŞİ MI BU..?
DELİL YOK..AMA ERTESİ GÜN HENÜZ DUMANLAR TÜTERKEN YİNE GELDİLER..
ZAVALLI JACK..KAFASINI ÇALIŞTIRIP BİZE KORUNMA ÜCRETİ VERSEYDİ, DÜKKÂNI YANMAZDI..
SİZ HA? POLİS ÇAĞIRACAĞIM!.
ÇATLAMIŞ KAFANDAN BAŞKA BİR ŞEY BULAMAZLAR..SAÇMALAMAYI BIRAK DA AKLINI KULLAN!

"BİR HAFTA SONRA BİR DÜKKÂN DAHA YANDI.."
"NETİCEDE TESLİM OLDUM.."
BİZE KORUNMA ÜCRETİ ÖDEYECEK MİSİN, BAY PETERS?..
BU SİZİN SON ŞANSINIZ..
DEMEK AYDA BU KADAR KAZANIYORSUN?!
BU BİZE ÖDEYECEĞİN ÜCRETİ ANCAK KARŞILAR..
!
BU YÜZDEN FİYATLARI BİR GECEDE İKİ MİSLİNE ÇIKARDIM.. JOE'YA SÖYLEYİN BENİ BAĞIŞLASIN..

"YARASALARIN UĞRAMADIĞI DÜKKÂN KALMADI.."
DEMEK KORUNMA ÜCRETİ ÖDEMEYECEKSİN.?! ÇOK YAZIK..
!
SHOP
"TERZİ ONLARI TUTUKLATTI AMA DELİL YOKTU.."
BİZ MASUMUZ!.
"ERTESİ GECE TERZİNİN CESEDİNİ BULDUK. KİM VURDUYA GİTMİŞTİ.."
ANLAYACAĞINIZ, YARASALARA KARŞI KOYMAK İMKÂNSIZ!.
BU SIRADA DIŞARIDA..
HEMEN TÜYELİM BURADAN.!

GİTMİŞLER..ONLA-
RI NEREDE BULA-
BİLİRİM?
BİLMİYO-
RUM!
BU İŞE
BURNUNUZU
SOKMAYIN BAYIM.!
SİZİ DE
ÖLDÜRÜRLER.!
LİMAN-
DAKİ
LÜKS
YATLAR-
DAN
BİRİNDE..
NE OLDU
SİZE? ÜZERİ-
NİZDEN TANK
MI GEÇTİ..?
PETERS'İN
DÜKKÂNINDA
BİRİYLE
KAPIŞTIK..
?
ÇENENİZDE-
Kİ KURU-
KAFALAR DA
NE ÖYLE?

ANLATIN, NE OLDU ?
?!
ORMANDAKİ TACİRİN BİR ARKADAŞI.. PETERS'E SORULAR SORUYORDU.. MANİ OLMAK İSTEDİK..
AMA BİZİ HAKLADI!.
SİLÂHINIZ VARDI.. NİYE KULLANMADINIZ?
DENEDİK.. AMA BAŞARAMADIK. SİLÂHLARI ELİMİZDEN ALDI. HAY ALLAH!.

ÇIKMIYOR BU ZIMBIRTILAR!..
BU KURUKAFALARIN ANLAMI NE ACABA..?
KESİN DIRDIRI.. HEMEN GİDİP YAKALAYIN O ADAMI.. KİM OLDUĞUNU ÖĞRENMEK İSTİYORUM..
TAKVİYE ALSAK İYİ OLUR..
İŞİNİ BİTİRELİM Mİ ?
BURAYA GETİRİN ONU!..
MM.. ÇETİN CEVİZ OLDUKLARI BELLİ..
N
G

NE OLMUŞ BURADA..?
SİZİ İLGİLENDİR-MEZ BAYIM..
FALK & BARRY 7-18
SİZDEN DE KORUNMA ÜCRETİ İSTEDİ-LER Mİ ?
UH.. NE DEMEK İS-TEDİĞİNİZİ ANLAMADIM..
KİMSE KONUŞMUYOR.. APTALCA BIR KORKUYA KAPILMIŞLAR.. GİDİP POLİS-LE KONUŞALIM..BELKİ ON-LARIN BİLDİKLERİ BIR ŞEY VARDIR!.
İŞTE ORADA!.

BIR ÇETEDEN SÖZ EDİLDİĞİNİ DUYDUK..AMA DELİL YOK.. BU ŞEHİRDE YAŞAMIYORLAR..YAŞASALARDI HABERİMİZ OLURDU.!
BUNDAN EMİNİM.
FALK & BARRY 7-19
BU KONU SİZİ NEDEN İLGİLENDİRİYOR?
BENİ MERAKLI BİR VATANDAŞ OLARAK KABUL EDİN.. TEŞEKKÜRLER ŞEF!.
KOMİSERE İNANIYORUM.. HAYDUTLAR İYİ SAKLANIYORLAR.. ŞİMDİ MESELE..
..ONLARIN SIĞINAĞINI VE ŞEFLERİNİN KİM OLDUĞUNU BULMAK!.
HAYDİ!.

HAV.!
SAĞOL ŞEYTAN.!
ORMANDA BIR SÖZ VARDIR..
" KIZILMASKE ŞIMŞEKTEN DAHA HIZLI ÇAKAR" DERLER..
UH..
TUTUN ŞUNU.!

DOKLARDA ESEN ÖFKELİ BİR KASIRGA.. VE YERE YIKILAN DÖRT ADAM..
UMPH..
PATRON CANLI İSTEMİŞTİ AMA.. YA O ÖLECEK.. YA DA BİZ!.

BIR DAKIKA DAHA OYALANIRSAM HEPIMIZI PESTILE ÇEVIRECEK..
FAKAT TETIK-TE BEKLEYEN BIR ÇIFT GÖZ BU SAHNEYI GÖRMÜŞTÜ..
UH--!

SAĞOL ŞEYTAN.. BANA BIRAK!
ŞEYTAN MI ?
ZAVALLI HAYDUT DAHA NE OLDUĞUNU ANLAYAMADAN DÜNYANIN KARARDIĞINI HİSSETTİ..
ARTIK BIR ŞEY YAPAMAZLAR ŞEYTAN..ŞIMDİ BIRAKALIM ONLARI.. BAKALIM KENDİLERİNE GELİNCE NEREYE GİDECEKLER..BİZE PATRONLARI LÂZIM..

UH..NE OLDU BİZE ?.
O HERİF..
ÇENENDE BİR KURU-KAFA VAR..
SENİNKİN-DE DE.!.
GİT-MİŞ.!
ED'İN ÇENESİN-DEKİ İŞARETTEN SENDE DE VAR.!.
İŞARET SURA-TIMDAN ÇIKMI-YOR..
SENDE YOK MU SANKİ.?
AH.!.
BAŞIM.!

GAYRET EDİN BİRAZ!
YÜRÜYEMİYORUM BİLE.. HER TARAFIM SIZLI-YOR..
OH.. YÜKLEN-MESENE ÜZE-RİME!

KÜREK FALAN ÇEKECEK HALİM YOK..
HAYDİ, ÇÖZ ŞU SANDALI DA O GEL-MEDEN GİDELİM..

DENİZE AÇILIYORLAR! HİÇ TAHMİN ETMEMİŞTİM BUNU..

PATRON KÜPLERE BİNECEK..
BENİM DE HER YANIM MOSMOR OLDU..
İLERDEKİ TEKNEYE GİDİYORLAR.. GEL DOSTUM.. ONLARI KAYBETMEYELİM..
TEKNENİ KİRALAYIP DENİ-ZE AÇILMAK İSTİYORUM..
KİRALIK BOT
TEKNEM BENSİZ GİTMEZ.. BENİM DE İŞİM VAR.. YARIN GEL!.

TABELANDA BOT KİRALANA-BİLDİĞİ YAZILI-
DEMEK OKU-MA BİLİYORSUN.. MEŞGULÜM DE-DİM SANA-HAYDİ TOZOL!.
KİRALIK BOT
ORMANDA "KIZILMASKE'NİN KIZGIN SESİ KAPLANIN BİLE KANINI DONDURUR" DERLER..
BIRAK O AĞI.. İŞİM ÇOK ÖNEM-Lİ..
UH.. PEKİ..
BALIK MI AVLAYACAK-SINIZ BAYIM.?
EVET.. KÖPEKBALIĞI..
AMA İKİ AYAKLI..

AYNI ANDA AÇIKTA DEMİRLİ BULUNAN YATIN GÜVERTESİNDE..
SANDAL GELİYOR POPSY..
SEN KAMARANA GİT LOTTIE.. HADİSE ÇIKABİLİR!
NEREDE O? NİYE GETİRMEDİ-NİZ.? YOKSA ÖLDÜRDÜNÜZ MÜ?
DİNLE PATRON.!
BURADA DEMİR ATACAĞIZ..
AMA BURADA PEK BALIK BULUNMAZ..

AZ ÖTEDE ZEN-GİN YATAKLAR VAR..
BEN BALIK PEŞİNDE DEĞİLİM.!
UH.. KİMSİNİZ SİZ?
ÖNEMİ YOK. KÖPEĞİMİ KIYIYA GÖTÜR.. HOŞÇAKAL ŞEYTAN.!
FALK & BARRY 7-31
HEY..ÇILDIRDIN MI SEN? BU-RASI KÖPEKBA-LIKLARIYLA DOLU.!
O YAT DA ÖYLE.!

DEMEK DÖRT KİŞİ BİR ADAMIN HAKKINDAN GELEMEDİNİZ..?
PÖH.. ONU ALTETMEK İÇİN BİR ORDU GEREK..
VURDU MU TAM VURUYOR.. ŞU İŞARETLERE BAK..
ÜSTELİK ÇIKMIYOR PATRON!

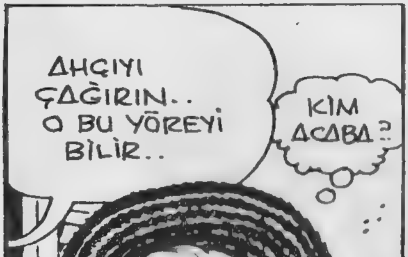
AHÇIYI ÇAĞIRIN.. O BU YÖREYİ BİLİR..
KİM ACABA?

AHÇIBAŞI.. MANASI NE BUNUN?
FANTOM!

FANTOM MU ? O DA NE DEMEK .?
BU, ÖLÜMSÜZ RUH'UN .. YANİ ÖLMEYEN ADAMIN İŞARETİ ..
??
ORMANIN TEK HAKİMİDİR O .. VE ON KAPLAN KA-DAR GÜÇLÜDÜR ..

EĞER SİZE SAVAŞ AÇTIYSA... BAŞARI ŞANSINIZ YOK DEMEKTİR.!
?

NELER SAÇMALIYOR-SUN SEN ?. PALAV-RAYA KARNIM TOK BENİM ..

89 - 34

SEN MUTFA-ĞA DÖN, AHÇIBAŞI.. LOTTIE, SANA DA KAMARANA GİTMENİ SÖYLEMİŞTİM..
PEKİ POPSY..!
PATRON! BU FANTOM HİKÂYESİ MİDEMİ BULANDIRDI..

EN İYİSİ BASIP GİDELİM BURADAN..!
ÇILDIRDIN MI SEN ? TAM BİR MİLYON DOLARLIK İŞ TEZGÂHLADIK BURADA..

SAÇMA BİR YERLİ MASALI YÜZÜNDEN BU SERVETE ELVEDA MI DİYECEĞİZ?

MASAL HA? PEKİ YA BU KURUKAFALAR?!
ÜZERİNDE DURMAYIN.. TÜCCARLARIN KİRALADIĞI GÜÇLÜ BİR ADAMA ÇATMIŞ-SINIZ.. HEPSİ O KADAR!.
BEN KOLAY PABUÇ BIRAK-MAM..O ÇAMYARMASIYLA TEKRAR GÖRÜŞECEĞİZ.. AMA BU KEZ YUMRUKLA DEĞİL, KURŞUNLA!.

ÜFF..GÜNLER NE KADAR DA SIKICI GEÇİYOR..NİHA-YET HEYECANLI BİR OLAYLA KARŞILAŞTIK ONDA DA POPSY İÇERİ TIKTI..
KİMDEN KORKUYORLAR ACABA?. AHÇI FANTOM DİYOR ONA.. ÖLÜMSÜZ-MÜŞ.. HAY ALLAH!.
YAKIŞIKLI MI ACABA ?

SİZİN GİBİ AZILI GANGSTERLERİN BU KADAR KOLAY PES EDECEĞİ AKLIMA GELMEZDİ DOĞRUSU..
ANLAT ONA ED..!
BOKSÖRLÜK YAPTIĞIM GÜNLERDE, NE YUMRUKLAR GÖRDÜM BEN.. AMA HİÇBİRİSİ ONUNKİLER KADAR SERT DEĞİLDİ..
YUMRUK DEĞİL, BALYOZ SANKİ... ÜSTELİK BİR ŞİMŞEK KADAR DA SERİ.. HOŞUMA GİTMİYOR BU İŞ!.
KIZILMASKE BURAYA GELİYOR.. BİR AN ÖNCE GİTMELİYİM..

BU ADAMLARIN KÖTÜ ŞEYLER YAPTIKLARINI BİLİYORUM ..AMA BU BENİ İLGİLENDİRMEZ.. BEN AHÇIYIM.. SORU SORMAM!
KURUKAFALARI GÖRÜNCE İŞLERİNİN BİTTİĞİNİ ANLADIM- GİDİYORUM BURADAN..
ACELE ETME AHÇI-BAŞI! ÖNCE BİRAZ KONU-ŞALIM SENİNLE!
GEÇ KALDIM!

GEMİDE KAÇ KİŞİ VAR?
ŞEY.. ON BİR KİŞİ..
ŞU ANDA NERE-DELER?
UH.. BAKAYIM.. BEN BURADA-YIM.. MAKİNE DAİ-RESİNDE ÜÇ KİŞİ.. İKİ KİŞİ GECE NÖBETİ İÇİN UYUYOR. BEŞ Kİ-Şİ DE PATRONUN KAMARASINDA!
SEN BURADA KAL..
ÇETEYLE İLGİM YOK BENİM.. SADECE YEMEKLERİNİ PİŞİRİYO-RUM..
BUNDAN SONRA DA ÖYLE YAP!

KIZILMASKE DERHAL MAKİNE DAİRESİNE İNDİ..
EVET.. ÜÇÜ MAKİ - NE DAİRE - SİNDE..
AHÇI İKİ KİŞİNİN DE UYUDUĞUNU SÖYLEMİŞTİ..
CLICK!
BAKALIM ÖYLE Mİ ?
EVET.. GERİYE PATRONUN KAMARASINDAKİ BEŞ KİŞİ KALDI..
?

89-42

Devamı Gelecek Sayıda

BAR
— DÜN CÜZDANI YOKTU..
BUGÜN DE PANTOLONU!.
— NE YAPSIN UNUTMAK İÇİN İÇİYOR !..

karikatür

PARLATMA FIRÇASI
— SEN BİR KİTAP ALIRSAN BEN DE FIRÇALARINDAN ALIRIM !..

© Copyright 1975 NATIONAL PERIODICAL PUBLICATION INC

89 - 44

AMA BU DURUMDAN RAHATSIZ OLANLAR VARDI..
EVET.. BURAYA GELİP MARK HALL'UN CENAZE TÖRENLERİYLE İLGİLİ SORULAR SORDU..
OTOPSİ RAPORLARINI İSTEDİ.. GALİBA ŞÜPHELENİYOR..
AZ SONRA CENTRAL PARK'DA..
İMDAAT.!
CANAVAR ÖLDÜRECEK BİZİ..
KAÇIN.!
PARKIN ÜZERİNDEN GEÇERKEN..
ÖNCE FİLM ÇEKİLİYOR SANDIM.!
AMA ÇIĞLIKLARI DUYUNCA DURUMU ANLADIM.
SAĞOL SÜPERMEN..KUMANDA CIHAZI YİNE BOZULDU...
OYSA JAPONYA'DAYKEN HİÇ OLMAMIŞTI BU..
O HALDE KABLOLARINI YENİDEN GÖZDEN GEÇİRİN..
AJAN 8507 BİLDİRİYOR..
PARKTA BULDUM ONU..
HEMEN YAKALAYIN..
9

BİR DAKİKA SONRA..
İMDAT.. KURTARIN BENİ..
BİR KIZ..BAŞI DERTTE..
ATEŞ!
VAY CANINA.. TUZAKMIŞ..
AZ SONRA METROPOLİS'İN DIŞINDA..
DAVRANIŞIMIZI BAĞIŞLA SÜPERMEN, AJANLARIMIZ MARK HALL OLAYIYLA İLGİLENDİĞİNİ SÖYLEYİNCE..
ASKERİ BÖLGE.. GİRİLMEZ..
..GERÇEK SÜPERMEN Mİ, YOKSA BİR DÜŞMAN AJANI MI OLDUĞUNU ANLAMAK İSTEDİK..
HAKİKİ SÜPERMEN OLMASAYDIN..
..BU SİLÂHLAR ÖLDÜRÜRDÜ SENİ..
MARK HALL KONUSUNDA NEDEN BU KADAR HASSASSINIZ.?
ÇÜNKÜ O ON BEŞ YIL BİZİM ADIMIZA CASUSLUK YAPTI.. GEÇEN YIL EMEKLİ OLDU..
AMA ÇOK ŞEY BİLDİĞİNDEN SİVİL HAYATA DÖNEMEZDİ..
SAHTE BİR ÖLÜM HİKÂYESİ DÜZENLEDİK..
ŞİMDİ YENİ BİR KİMLİKLE YENİ BİR HAYAT YAŞIYOR.. NEREDE OLDUĞUNU BİZ BİLE BİLMİYORUZ..
10

PEKİ DURUMU KARDEŞİNE NEDEN SÖYLEMEDİNİZ ?
MARK, ÜLKESİ İÇİN BU FEDAKÂRLIĞI YAPIP HERKESLE İLİŞKİSİNİ KESTİ ..
DUR, SÜPERMEN.. SENİN NE İLGİN VAR BU İŞTE ?
ÖZÜR DİLERİM, ŞİMDİ AÇIKLAYAMAM ..
LOLA, KARDEŞİNİN ANCAK ÖLÜM TEHLİKESİYLE..
.. KARŞILAŞTIĞINDA KENDİSİNİ ARADIĞINI SÖYLEMİŞTİ ..
YABANCI CASUSLAR MARK'IN GİZLİ KİMLİĞİNİ ÖĞRENİP ONU ELE GEÇİREREK..
..ZORLA BİLGİ ALMAYA ÇALIŞIYOR OLABİLİRLER..
BİR MİLLİK ÇEVREDEN DUYABİLİRİM ONU..
LOLA'NIN SÖYLEDİĞİ DOĞRUYSA HALL'U YAKALAYANLAR..
..BİR MİL ÇAPINDA BİR DAİRE İÇİNDELER. MERKEZ DE..
..GALAKSİ AJANSI !..
GENİŞLEYEN DAİRELER ÇİZEREK BÖLGEYİ TARARSAM BULURUM ONLARI ..

AYNI ANDA JAPON FİLMCİLERİ ONARIMLA MEŞGULDÜLER..
DÜZELDİĞİNE EMİN MİSİN..?
EVET OSATO.. İYİCE KONTROL ETTİM..
ARTIK UÇABİLİR..
KAMERALAR HAZIR OLUN!..
BU KEZ DE BİR AKSİLİK ÇIKARSA SOLUĞU JAPONYA'DA ALIRSIN AKİ..
O SIRADA..
HAY ALLAH.. X IŞINLARIMLA BÜTÜN BÖLGEYİ TARADIM AMA..
..MARK HALL YOK!.
BELKİ DE..
..BAŞKA YERE GÖTÜRDÜLER ONU..
HATTA ÜLKE DIŞINA BİLE ÇIKARMIŞ OLABİLİRLER..
LOLA'YA NE CEVAP VERECEĞİM ŞİMDİ?..
ZMSHHH
ANSIZIN BIR GÜRÜLTÜ DÜŞÜNCELERİNİ YARIDA KESTİ..

CİHAN MATBAACILIK KOLL. ŞTİ.
☎ 27 34 45 - 26 73 14 İSTANBUL

89-49

ÖNÜMÜZDEKİ HAFTA YENİ BİR MACERADA YİNE BERABER OLACAĞIZ..

TAY YAYINLARI kıvançla sunar

İŞTE

Dünyanın en ünlü ve en güçlü iki arkadaşı

SİHİRBAZLAR KRALI

MANDRAKE

ve

Dayanılmaz acı kuvveti ile

ABDULLAH

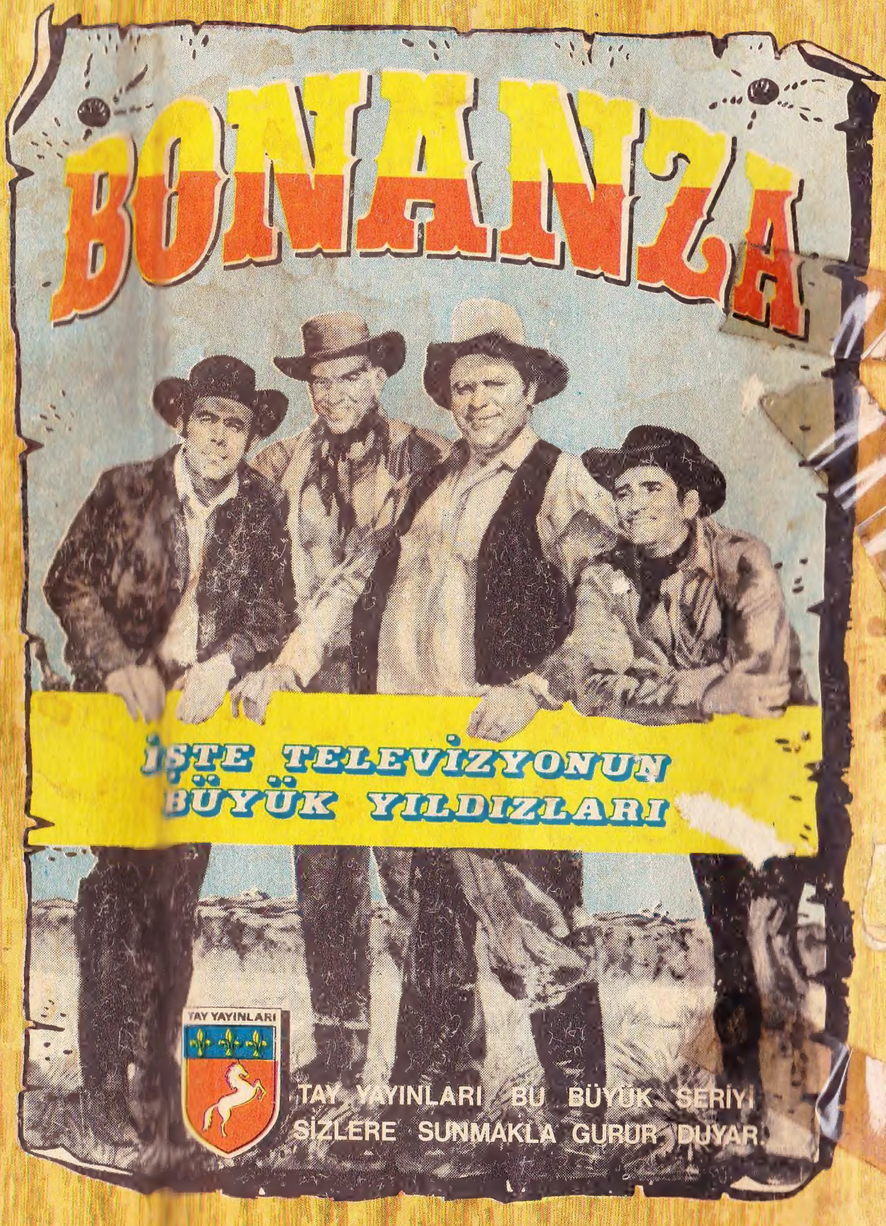
BONANZA
İŞTE TELEVİZYONUN
BÜYÜK YILDIZLARI
TAY YAYINLARI
TAY YAYINLARI BU BÜYÜK SERİYİ
SİZLERE SUNMAKLA GURUR DUYAR.